

41030_GP_LF001.DWG
P: 02.12.2020, S: 19.08.2020
A: 02.12.2020, S: 19.08.2020
Länge: 150,0 cm, Breite: 29,7 cm, Fläche: 0,4010 m²

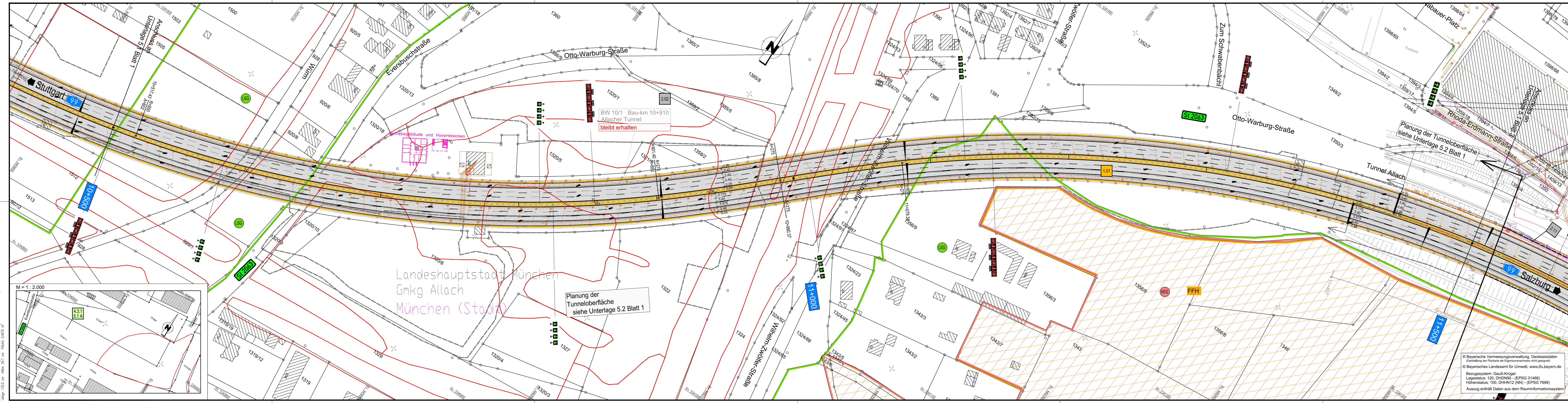

Wagner Ingenieure
Beratende Ingenieure für Bauwesen

Domagstraße 1a, 80807 München
Ruf: +49 89 680896-3, Fax: +49 89 680896-59
E-Mail: kontakt@wagner-ingenieure.com
www.wagner-ingenieure.com

	Datum	Zeichen
bearbeitet:	02/2020	Lindner
gezeichnet:	02/2020	Linke
geprüft:	02/2020	Purmann

Autobahndirektion Südbayern

Seidlstr. 7-11
80335 München

Tel.: 089/54552-0, Fax: 089/54552-3200, E-Mail: poststelle@abdsb.bayern.de

	Datum	Zeichen
bearbeitet:	02/2020	Strehl
geprüft:	02/2020	Tänzler
gezeichnet:	02/2020	Witt

PSP Nr.: B01S.ABAV0006.00.E0.01
PSP Bez.: A99 V.3.009 TSF Allach-Feldmoching
Dateiname:

Nr.	Art der Änderung	Datum	Zeichen

FESTSTELLUNGSENTWURF

Straßenbauverwaltung Freistaat Bayern Straße / Abschn.-Nr. / Station: A 99_320_0,494 - A 99_340_3,916 PROJIS-Nr.:	Unterlage / Blatt-Nr.: 5.1/ 2 Lageplan Bau-km 10+500 bis Bau-km 11+500 Maßstab: 1 : 1.000
A 99 Autobahnring München Sanierung Tunnel Allach und Temporäre Seitenstreifenfreigabe (TSF) AD München-Allach bis AD München-Feldmoching von Bau-km 10+000 bis Bau-km 16+800	
aufgestellt: Autobahndirektion Südbayern Dr. Eid, Ltd. Baudirektor München, den 11.12.2020	Planfestgestellt mit Beschluss der Regierung von Oberbayern Az: 435/4.32.01-9-7 München, 22.04.2024 gez. Thomasberger Regierungsrat

© Bayerische Vermessungsverwaltung, Geobasisdaten
(Darstellung der Flurkarte als Eigentumsnachweis nicht geeignet)
© Bayerisches Landesamt für Umwelt, www.lfu.bayern.de
Bezugssystem: Gauß-Krüger
Lagestatus: 120, DHDN90 - (EPSG 31468)
Höhenstatus: 100, DHHN12 (NN) - (EPSG 7699)
Auszug enthält Daten aus dem Rauminformationssystem